

Bienvenue  
en  
**PAYS HORLOGER**  
*prenez le temps*

Du 15 décembre au 6 janvier 2019

»» GUIDE DES ANIMATIONS ««





# Manifestations, Activités Du 15 décembre au 6 janvier 2019

Du 14/09/2018 au 28/06/2019

LES VENDREDIS DES OUISTITIS / Autres



Espace de détente, d'échanges et convivialité ouvert aux parents et à leurs enfants (0-3 ans) dans un univers de jeux. Avec la Ludothèque P'titdou HORS VACANCES SCOLAIRES

**LIEU**  
MJC  
25500 MORTEAU  
**CONTACT**  
Tél : 03 81 67 04 25

Du 10/11/2018 au 10/01/2019

EXPOSITION "LES JEUX VIDÉOS, LEUR EVOLUTION" / Exposition

**EXPO**

Exposition présentée par Martial en partenariat avec la Médiathèque du Doubs. Exposition visible aux horaires d'ouverture de la bibliothèque.

**LIEU**  
Bibliothèque  
25120 MAICHE  
**CONTACT**  
Tél : 03 81 64 18 61

Du 14/12/2018 au 30/12/2018

ANIMATIONS DE NOEL / Marché de Noël



L'association des commerçants organise Noël : découvrez les chalets de dégustation ainsi que la patinoire aménagée et les diverses animations de Noël. Inauguration le vendredi 14 à 14h avec un concert. Dimanche 16 à 14h30, arrivée du Père Noël en calèche avec séances photos devant la mairie.

**LIEU**  
Place de l'Hôtel de Ville  
25500 MORTEAU  
**CONTACT**  
Tél : 03 81 68 56 56  
morteau@morteau.org  
www.morteau.org

Le 15/12/2018

SOIREE DE NOEL / Autres



Soirée des illuminations et Noël des enfants. A partir de 18h Organisé par le comité des fêtes de Rosureux/Vallée du Dessoubre

**LIEU**  
25380 ROSUREUX  
**CONTACT**

Le 15/12/2018

CONCERT - LA LYRE MORTUACIENNE / Musique



Venez nombreux assister à 20h30 au concert de Noël de la Lyre Mortuacienne. En 2ème partie le Chœur d'Hommes "Les Cousins d'Abord" Entrée libre.

**LIEU**  
Place de la Halle  
Théâtre  
25500 MORTEAU  
**CONTACT**

Le 15/12/2018

SOIREE CELIBATAIRES / Musique



Soirée spéciale Célibataires de plus de 40 ans à partir de 19h. Au programme, repas: apéritif, couscous, tarte aux fruits et café et soirée animée par DJ. Tarif: 35€. Soirée sans repas: 10€ à partir de 22h00. réservation obligatoire jusqu'au 10 décembre.

**LIEU**  
Espace Morteau  
25500 MORTEAU  
**CONTACT**  
Tél : 03 81 67 48 72

Le 16/12/2018

CONCERT DE NOEL / Musique

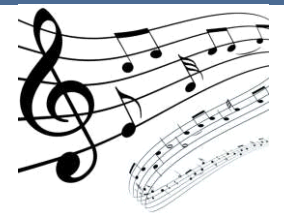

Concert de Noël à 17h par les chorales St Etienne du Russey et St Michel de Maîche avec la participation des choristes de Charmauvillers, Charquemont et Damprichard. Collecte au profit de l'ARSEP. Entrée libre.

**LIEU**  
Eglise  
25120 MAICHE  
**CONTACT**

**Mise à jour le 15/12/2018.**

Les renseignements sont donnés à titre indicatif et sont susceptibles d'être modifiés. Retrouvez les dernières mises à jour sur notre site internet [www.pays-horloger.com](http://www.pays-horloger.com). Imprimé par nos soins.



# Manifestations, Activités Du 15 décembre au 6 janvier 2019

Le 16/12/2018

CONCERT / Musique

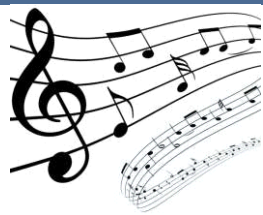

Concert de l'Echo de la Montagne.

**LIEU**  
Salle des Fêtes  
25500 **MONTLEBON**  
**CONTACT**

Le 16/12/2018

CONCERT DE NOEL / Musique

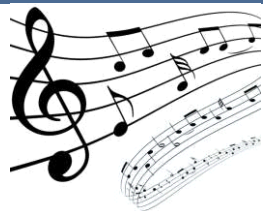

L'Harmonie Municipale vous présente son concert de Noël à 17h.

**LIEU**  
Théâtre  
25500 **MORTEAU**  
**CONTACT**

Du 18/12/2018 au 23/12/2018

ANIMATIONS DE NOEL / Marché de Noël



Du 18 au 23/12, les commerçants, artisans et pompiers de St Hippolyte vous invitent à fêter Noël. Tous les soirs de 16h30 à minuit, retrouvez des expositions artisanales, maquillages pour enfants, manège gratuit, concours de quillettes, petite restauration et vin chaud...Vendredi: brocante nocturne (si météo favorable) et soirée accordéon avec Pascal Bouvier, friture et petite restauration. Samedi: concert des Frangines à 18h00. Dimanche: Descente du Père-Noël à 19h. Grand tirage de la vitrine de Noël le

**LIEU**  
Place de l'hotel de Ville  
25190 **SAINT HIPPOLYTE**  
**CONTACT**  
Tél : 06 72 23 89 51

Le 21/12/2018

SPECTACLE - "FIGURES IN-SOUMISES" / Théâtre



Par la compagnie Nez en l'Air. " Le diptyque Figures In-Soumises propose deux petites formes vives et intenses qui mettent en lumière la trajectoire et la personnalité de deux êtres d'exception, Simone Veil, la femme politique engagée pour le droit des femmes et Federico Garcia Lorca, immense poète dramaturge assassiné par les fascistes au début de la guerre d'Espagne..." Début de la représentation à 20h. Tarif: 5€. Gratuit pour les moins de 18 ans. Billetterie à l'Office de Tourisme de Morneau.

**LIEU**  
Théâtre  
25500 **MORTEAU**  
**CONTACT**  
Tél : 03 81 67 18 53  
billetterie@pays-horloger.com

Le 22/12/2018

NOEL AU VILLAGE / Autres



Noël au Village organisé par le Comité des Fêtes. nombreuses animations au programme: dès 17h30, concerts à l'église et à partir de 19h: spectacle avec animaux, Show de Dance fit, jongleuse de feu, sculpture de bois, show de Jacques Pissemen, personnages Pat Patrouille, Olaf...ainsi que la traditionnelle descente du père-Noël. Buvette et restauration sur place. Animé par Music & Show.

**LIEU**  
25450 **DAMPRICHARD**  
**CONTACT**

Du 22/12/2018 au 23/12/2018

ANIMATIONS DE NOEL / Marché de Noël



Durant deux week-ends, animations de Noël à Maiche samedi 8 à partir de 14h :Marché de la Saint-Nicolas avec associations et artisans. Animations pour enfants. A la tombée de la nuit : spectacle de déambulations dans les rues sur le thème du feu par « la Salamandre ».Vin chaud, apéritif et petite restauration Samedi 22 et dimanche 23 décembre dès 14h :Marché de Noël et animations de rues, Vin chaud, apéritif et petite restauration.

**LIEU**  
Centre ville  
25120 **MAICHE**  
**CONTACT**  
Tél : 03 81 64 03 01

Le 22/12/2018

MARCHE DE NOEL / Marché de Noël



Marché de Noël organisé par le comité des fêtes de 15h30 à 23h30. Animations diverses, balades en calèche, mini-ferme, goûter et photo avec le Père-Noël, nombreux stands... Buvette et restauration sur place.

**LIEU**  
place du russey  
25210 **LE RUSSEY**  
**CONTACT**  
Tél : 06 75 83 30 80

Mise à jour le 15/12/2018.

Les renseignements sont donnés à titre indicatif et sont susceptibles d'être modifiés. Retrouvez les dernières mises à jour sur notre site internet [www.pays-horloger.com](http://www.pays-horloger.com). Imprimé par nos soins.

# Manifestations, Activités Du 15 décembre au 6 janvier 2019

Le 22/12/2018

CONCERT - L'ECHO DU VALLON / Musique



Pour le plaisir des oreilles, rendez-vous au concert de Noël de l'Echo du Vallon... libre.

**LIEU**  
Eglise  
25570 **GRAND COMBE CHATELEU**

**CONTACT**

Le 22/12/2018

CONCERT DE NOEL / Musique

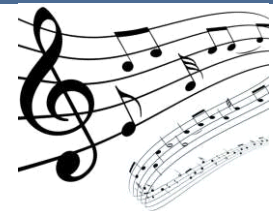

Concert par le Quatuor Equinox à 20h00. Entrée libre.

**LIEU**  
Chapelle des Bassots  
25130 **VILLERS LE LAC**

**CONTACT**

Le 23/12/2018

SUPER LOTO DE NOEL / Jeux de société



Super loto à 20h30 organisé par le SCV et animé par Speed Loto. Ouverture des portes à 15h. Plus de 5000 € de lots.

**LIEU**  
salle des Fêtes  
25130 **VILLERS LE LAC**

**CONTACT**

Le 27/12/2018

VISITE GUIDEE - FERMES-MUSEE DU PAYS HORLOGER / Visite guidée



Rendez-vous les jeudis et vendredis des vacances de Noël, à 14h00 et 15h30 à Grand'Combe-Châteleu, dans le quartier des Cordiers... Rentrez au cœur de la maison traditionnelle du Montagnon et plongez dans la vie des familles paysannes d'autrefois...  
Durée : 1h.

**LIEU**  
5 Les Cordiers  
25570 **GRAND COMBE CHATELEU**

**CONTACT**  
Tél : 03 81 68 86 90  
atp.beugnon@wanadoo.fr  
www.atp-beugnon.fr

Le 28/12/2018

SORTIE "CANI-RAQUETTE" / D'hiver



L'association Passion Nordique - Chiens de traîneaux organise une sortie "Cani-raquette" nocturne. Départ à 17h, frontale obligatoire, 35€ par personnes, limité à 10 places, location de raquettes et vin chaud à l'arrivée inclus. Enfant participation à la location de raquettes seulement, 5€. Inscriptions obligatoires.

**LIEU**  
Le Gardot  
25500 **MONTLEBON**

**CONTACT**  
Tél : 07 70 06 53 04  
passionnordique@orange.fr

Le 28/12/2018

VISITE GUIDEE - FERMES-MUSEE DU PAYS HORLOGER / Visite guidée



Rendez-vous les jeudis et vendredis des vacances de Noël, à 14h00 et 15h30 à Grand'Combe-Châteleu, dans le quartier des Cordiers... Rentrez au cœur de la maison traditionnelle du Montagnon et plongez dans la vie des familles paysannes d'autrefois...  
Durée : 1h.

**LIEU**  
5 Les Cordiers  
25570 **GRAND COMBE CHATELEU**

**CONTACT**  
Tél : 03 81 68 86 90  
atp.beugnon@wanadoo.fr  
www.atp-beugnon.fr

Le 28/12/2018

CONCERT DU BRASS BAND / Musique



Venez assister au concert du Brass Band du Saut du Doubs à 20h30. Entrée libre.

**LIEU**  
Salle des Fêtes  
25130 **VILLERS LE LAC**

**CONTACT**



# Manifestations, Activités Du 15 décembre au 6 janvier 2019

Le 29/12/2018

SOIRÉE CONCERT & DJ 'THE LAST PARTY' / Musique



Venez vous déhancher avant la fin d'année lors de la "Last Party" de 21h à 4h du matin. Au programme: concert du groupe LETDZUR et DJ SKORPUS. Buvette et sur places. Tarifs: 10€ en prévente et 12€ sur place. Organisé par l'association XL Show.

**LIEU**  
Salle des Fêtes  
25210 **LE RUSSEY**  
**CONTACT**  
Tél : 06 40 69 69 89

Le 31/12/2018

SOIRÉE RÉVEILLON / Autres



Pour finir l'année en beauté, repas festif animé par Orphéane, chanteuse et accordéoniste. Réservations avant le 22 décembre. Organisé par l'Etape Comtoise.

**LIEU**  
Salle des Fêtes  
25470 **TREVILLERS**  
**CONTACT**  
Tél : 03 81 44 45 84

Le 02/01/2019

ANIMATION JEUNESSE - "MATIN CALIN TOUT EN HISTOIRE" / Littérature



Rendez-vous à 9h30 le 1er mercredi de chaque mois, d'octobre à juin, pour un "matin calin tout en histoire"... Adapté aux enfants de 0 à 3 ans. Entrée libre.

**LIEU**  
12 place de la Halle  
Médiathèque  
25500 **MORTEAU**  
**CONTACT**  
Tél : 03 81 68 56 88  
mediatheque@morteau.org

Le 03/01/2019

VISITE GUIDEE - FERMES-MUSEE DU PAYS HORLOGER / Visite guidée



Rendez-vous les jeudis et vendredis des vacances de Noël, à 14h00 et 15h30 à Grand'Combe-Châteleu, dans le quartier des Cordiers... Rentrez au cœur de la maison traditionnelle du Montagnon et plongez dans la vie des familles paysannes d'autrefois...  
Durée : 1h.

**LIEU**  
5 Les Cordiers  
25570 **GRAND COMBE CHATELEU**  
**CONTACT**  
Tél : 03 81 68 86 90  
atp.beugnon@wanadoo.fr  
www.atp-beugnon.fr

Le 04/01/2019

VISITE GUIDEE - FERMES-MUSEE DU PAYS HORLOGER / Visite guidée



Rendez-vous les jeudis et vendredis des vacances de Noël, à 14h00 et 15h30 à Grand'Combe-Châteleu, dans le quartier des Cordiers... Rentrez au cœur de la maison traditionnelle du Montagnon et plongez dans la vie des familles paysannes d'autrefois...  
Durée : 1h.

**LIEU**  
5 Les Cordiers  
25570 **GRAND COMBE CHATELEU**  
**CONTACT**  
Tél : 03 81 68 86 90  
atp.beugnon@wanadoo.fr  
www.atp-beugnon.fr

Le 04/01/2019

SORTIE "CANI-RAQUETTE" / D'hiver



L'association Passion Nordique - Chiens de traîneaux organise une sortie "Cani-raquette" nocturne. Départ à 17h, frontale obligatoire, 35€ par personnes, limité à 10 places, location de raquettes et vin chaud à l'arrivée inclus. Enfant participation à la location de raquettes seulement, 5€. Inscriptions obligatoires.

**LIEU**  
Le Gardot  
25500 **MONTLEBON**  
**CONTACT**  
Tél : 07 70 06 53 04  
passionnordique@orange.fr

Le 06/01/2019

SPECTACLE - MICKY MITCH / Théâtre



Spectacle "One man Show pour les Mômes" de Micky Mitch à 16h. Billetterie Librairie Les 3 Souhais et Office de Tourisme.

**LIEU**  
Salle Fernand Querry  
25500 **LES FINS**  
**CONTACT**

Mise à jour le 15/12/2018.

Les renseignements sont donnés à titre indicatif et sont susceptibles d'être modifiés. Retrouvez les dernières mises à jour sur notre site internet [www.pays-horloger.com](http://www.pays-horloger.com). Imprimé par nos soins.

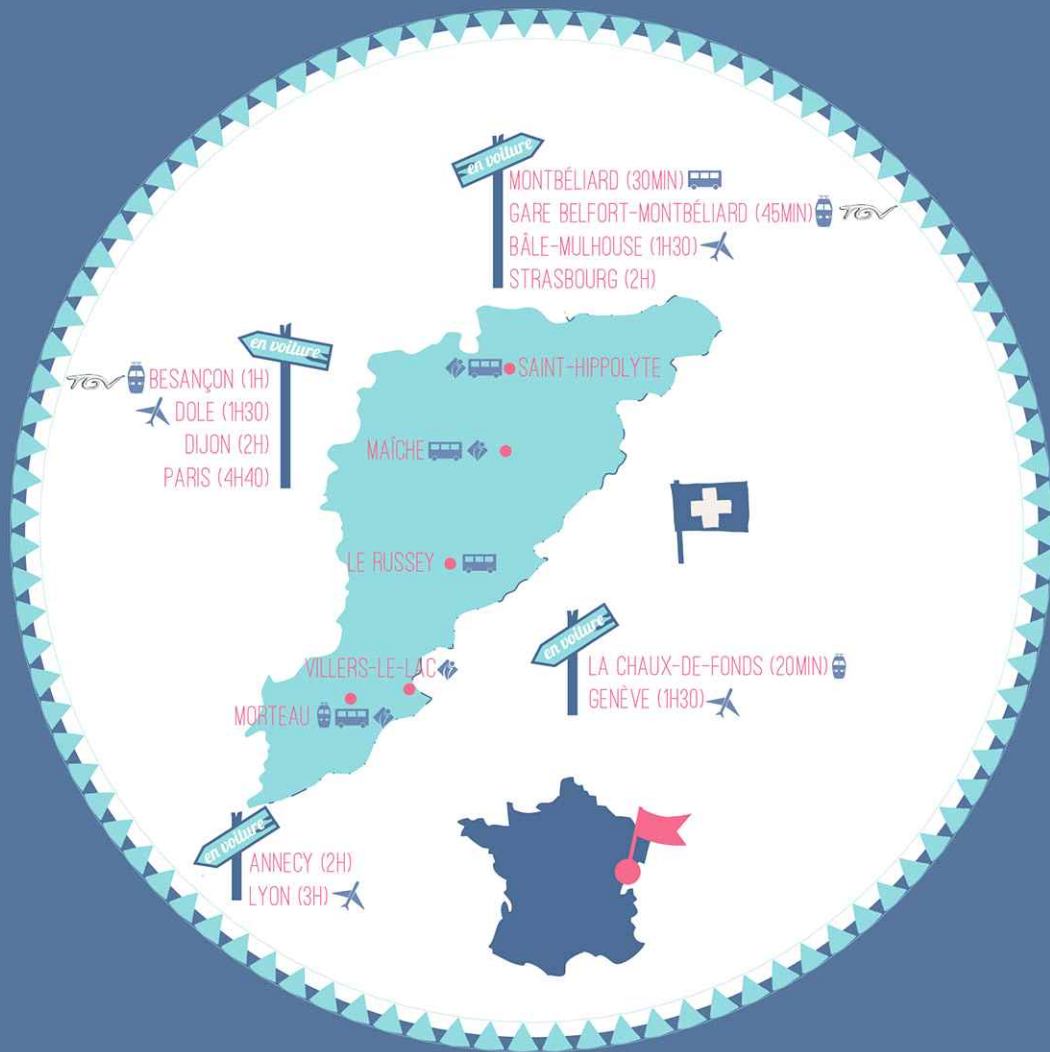

OFFICE DE TOURISME DU PAYS HORLOGER

[www.pays-horloger.com](http://www.pays-horloger.com)

[tourisme@pays-horloger.com](mailto:tourisme@pays-horloger.com)

**Bureau de Maïche**  
16 rue du G<sup>al</sup> de Gaulle  
03 81 64 11 88

**Bureau de Morteau**  
7 Place de la Halle  
03 81 67 18 53

**Bureau de Saint-Hippolyte**  
Place de l'Hôtel de Ville  
03 81 96 58 00

**Bureau de Villers-le-Lac**  
Rue Berçot  
03 81 68 00 98